

空き家バンク物件情報(物件番号182 久井町羽倉)

物件所在地	三原市久井町羽倉1449番地2																																										
物件の仕様	建物(母屋)	構造	木造2階建																																								
		面積	1階 74.98㎡ 2階 51.84㎡ 計 126.82㎡ (約38坪)																																								
		間取	1階 和室(6畳2間, 4.5畳), DK, 脱衣所, 風呂, トイレ 2階 和室(8畳, 6畳), 暗室																																								
		築年数	昭和56年築																																								
		設備状況	電気	中国電力																																							
			水道	井戸水																																							
			ガス	プロパンガス																																							
	排水		汲み取り																																								
	その他		電話線																																								
	土地	地目	宅地																																								
		面積	170.59㎡ (約51坪)																																								
	駐車場の有無	有																																									
	補修の要否	多少の補修必要(入居者負担)																																									
	生活施設までの距離	商店	2.2km																																								
病院		5.5km																																									
郵便局		0.2km																																									
認定こども園		3.3km																																									
小学校		2.8km																																									
中学校		2.8km																																									
交通アクセス 公共交通機関	JR三原駅まで車で約25分, 広島空港まで車で約20分, 三原久井ICまで車で約9分 芸陽バス 羽倉バス停まで徒歩約1分																																										
売買・賃貸の別	売買																																										
価格・家賃(賃貸)	500万円																																										
その他	物置 8.74㎡あり 日照良好																																										
物件位置図		配置図																																									
間取図																																											
<table border="1"> <tr> <td colspan="3">1階</td> <td>床の間</td> <td>押入</td> </tr> <tr> <td>風呂</td> <td>押入</td> <td>仏間</td> <td colspan="2">和室2 6畳</td> </tr> <tr> <td>脱衣所</td> <td colspan="2">和室3 4.5畳</td> <td colspan="2"></td> </tr> <tr> <td>トイレ</td> <td colspan="2"></td> <td colspan="2"></td> </tr> <tr> <td>勝手口</td> <td colspan="2">廊下</td> <td colspan="2">和室1 6畳</td> </tr> <tr> <td>階段</td> <td colspan="2"></td> <td colspan="2"></td> </tr> <tr> <td colspan="2">DK</td> <td colspan="2">押入</td> <td></td> </tr> <tr> <td colspan="2"></td> <td colspan="2">玄関</td> <td></td> </tr> </table>				1階			床の間	押入	風呂	押入	仏間	和室2 6畳		脱衣所	和室3 4.5畳				トイレ					勝手口	廊下		和室1 6畳		階段					DK		押入					玄関		
1階			床の間	押入																																							
風呂	押入	仏間	和室2 6畳																																								
脱衣所	和室3 4.5畳																																										
トイレ																																											
勝手口	廊下		和室1 6畳																																								
階段																																											
DK		押入																																									
		玄関																																									
<table border="1"> <tr> <td colspan="3">2階</td> </tr> <tr> <td>階段</td> <td colspan="2">和室2 8畳</td> <td>押入 床の間</td> </tr> <tr> <td>物入</td> <td colspan="2">ホール</td> <td></td> </tr> <tr> <td>暗室</td> <td colspan="2">和室1 6畳</td> <td>押入</td> </tr> </table>				2階			階段	和室2 8畳		押入 床の間	物入	ホール			暗室	和室1 6畳		押入																									
2階																																											
階段	和室2 8畳		押入 床の間																																								
物入	ホール																																										
暗室	和室1 6畳		押入																																								

物件写真

建物外観



玄関



DK



1階 和室1



1階 和室2



1階 和室3



勝手口

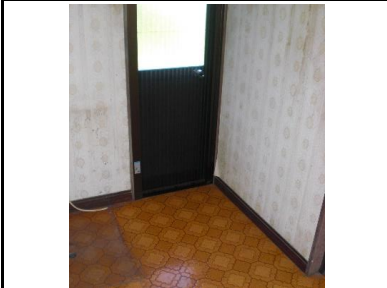

トイレ



風呂



2階 和室1



2階 和室2



物置

